

VIAS PECUARIAS Y ABREVEDEROS

| RELACION DE VIAS PECUARIAS | | |
|----------------------------|------------------------|---------|
| V.P. Nº | DENOMINACION | ANCHURA |
| 1 | VEREDA CAMINO VIEJO | 12 mts. |
| 2 | VEREDA LAS LABORES | 16 mts. |
| 3 | VEREDA DE LA SIERRA | 16 mts. |
| 4 | VEREDA CUESTA BLANCA | 20 mts. |
| 5 | VEREDA DE LOS MENOS | 6 mts. |
| 6 | VEREDA DE LOS MARTINEZ | 6 mts. |
| 7 | VEREDA DE LA CIMBRA | 6 mts. |
| 8 | VEREDA DE LOS CABRERAS | 6 mts. |
| 9 | VEREDA DE LA RELLANA | 6 mts. |
| 10 | VEREDA DE LAS PARATAS | 6 mts. |
| 11 | VEREDA DE LAS CANTERAS | 6 mts. |
| 12 | VEREDA DE ALMAJALEJO | 6 mts. |
| 13 | VEREDA DE GOÑAR | 6 mts. |
| 14 | VEREDA DE MONTOYA | 6 mts. |
| 15 | VEREDA DEL POCCO | 8 mts. |
| 16 | CORDEL DE GUAZAMARA | 6 mts. |
| 17 | VEREDA DE LOS MACHOS | 6 mts. |

| RELACION DE ABREVEDEROS | | |
|-------------------------|-----------------------------|---------|
| A. Nº | DENOMINACION | V.P. Nº |
| 1 | ABREVEDERO CAMINO VIEJO | V.P. 1 |
| 2 | ABREVEDERO LOS CASTELLONES | V.P. 2 |
| 3 | ABREV. DESCAN. EL CHORRADOR | V.P. 8 |
| 4 | ABREVEDERO DE LA CIMBRA | V.P. 12 |
| 5 | ABREVEDERO FUENTE DE GOÑAR | V.P. 13 |
| 6 | ABREVEDERO POZO GARCIA | V.P. 17 |

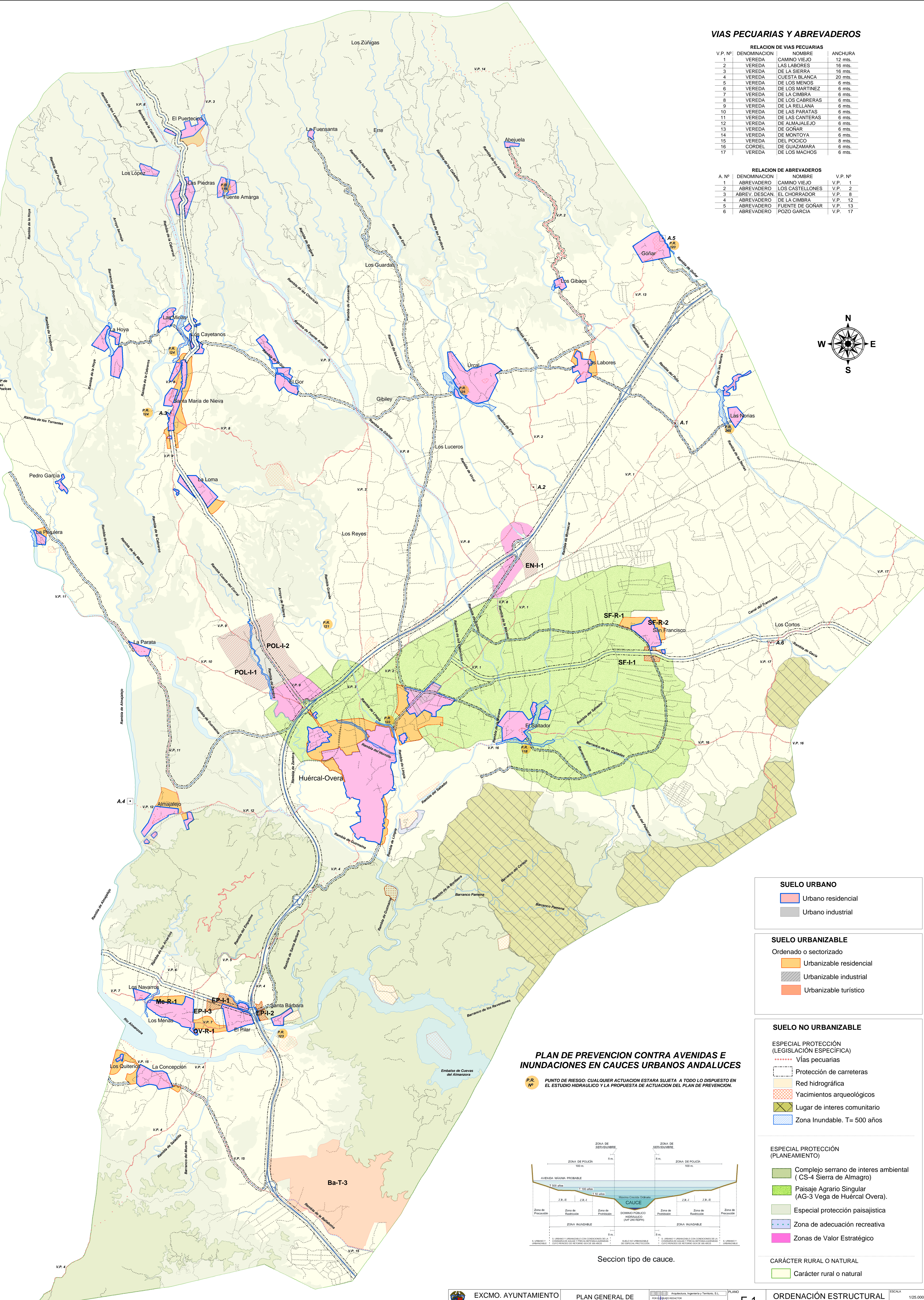
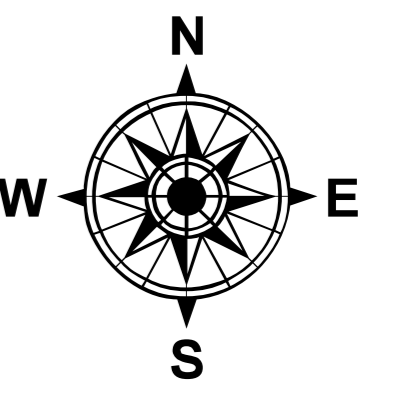

PLAN DE PREVENCIÓN CONTRA AVENIDAS E INUNDACIONES EN CAUCES URBANOS ANDALUCES

P.R. Nº PUNTO DE RIESGO: CUALQUIER ACTUACION ESTARA SUJETA A TODO LO DISPUESTO EN EL ESTUDIO HIDRAULICO Y LA PROPUESTA DE ACTUACION DEL PLAN DE PREVENCIÓN.

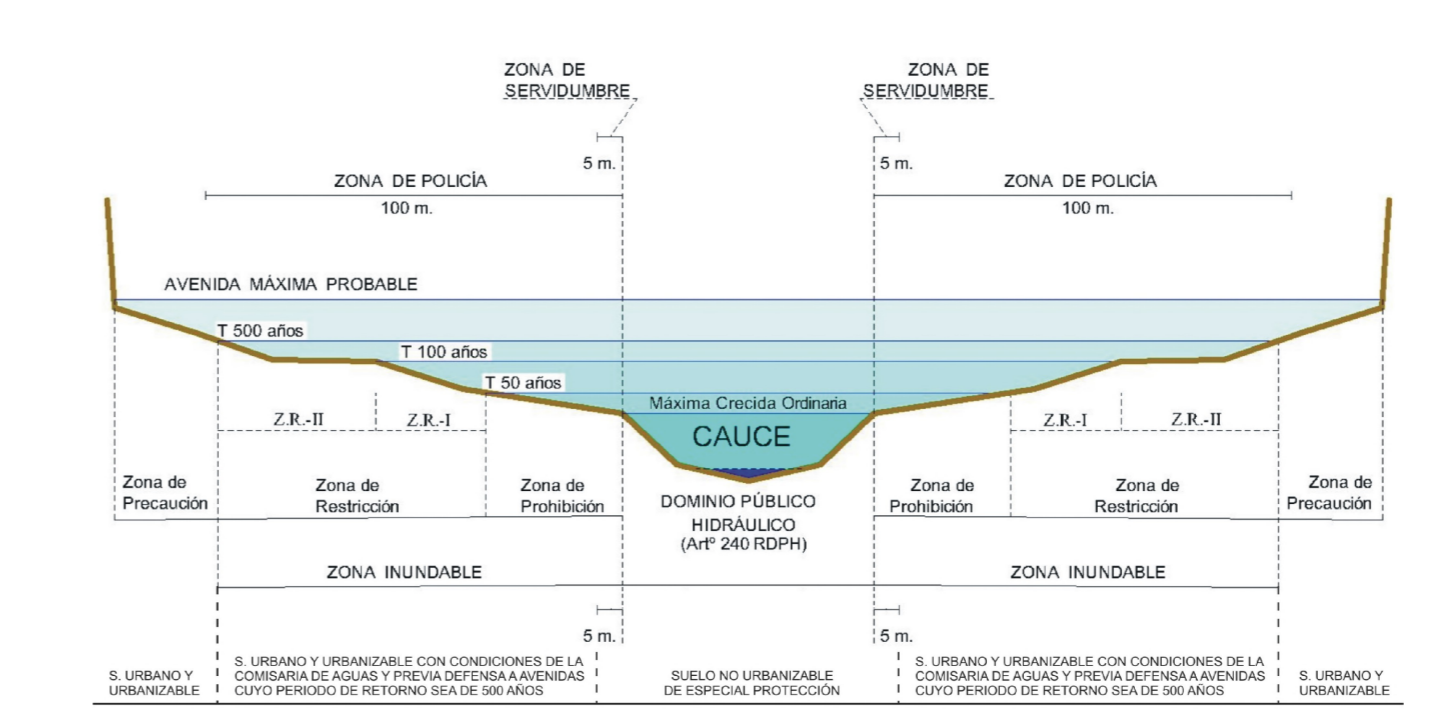

Sección tipo de cauce.

SUELO URBANO

- Urbano residencial
- Urbano industrial

SUELO URBANIZABLE

Ordenado o sectorizado

- Urbanizable residencial
- Urbanizable industrial
- Urbanizable turístico

SUELO NO URBANIZABLE

ESPECIAL PROTECCIÓN (LEGISLACIÓN ESPECÍFICA)

- Vías pecuarias
- Protección de carreteras
- Red hidrográfica
- Yacimientos arqueológicos
- Lugar de interés comunitario
- Zona Inundable. T= 500 años

ESPECIAL PROTECCIÓN (PLANEAMIENTO)

- Complejo serrano de interés ambiental (CS-4 Sierra de Almagro)
- Paisaje Agrario Singular (AG-3 Vega de Huércal Overa).
- Especial protección paisajística
- Zona de adecuación recreativa
- Zonas de Valor Estratégico

CARÁCTER RURAL O NATURAL

- Carácter rural o natural